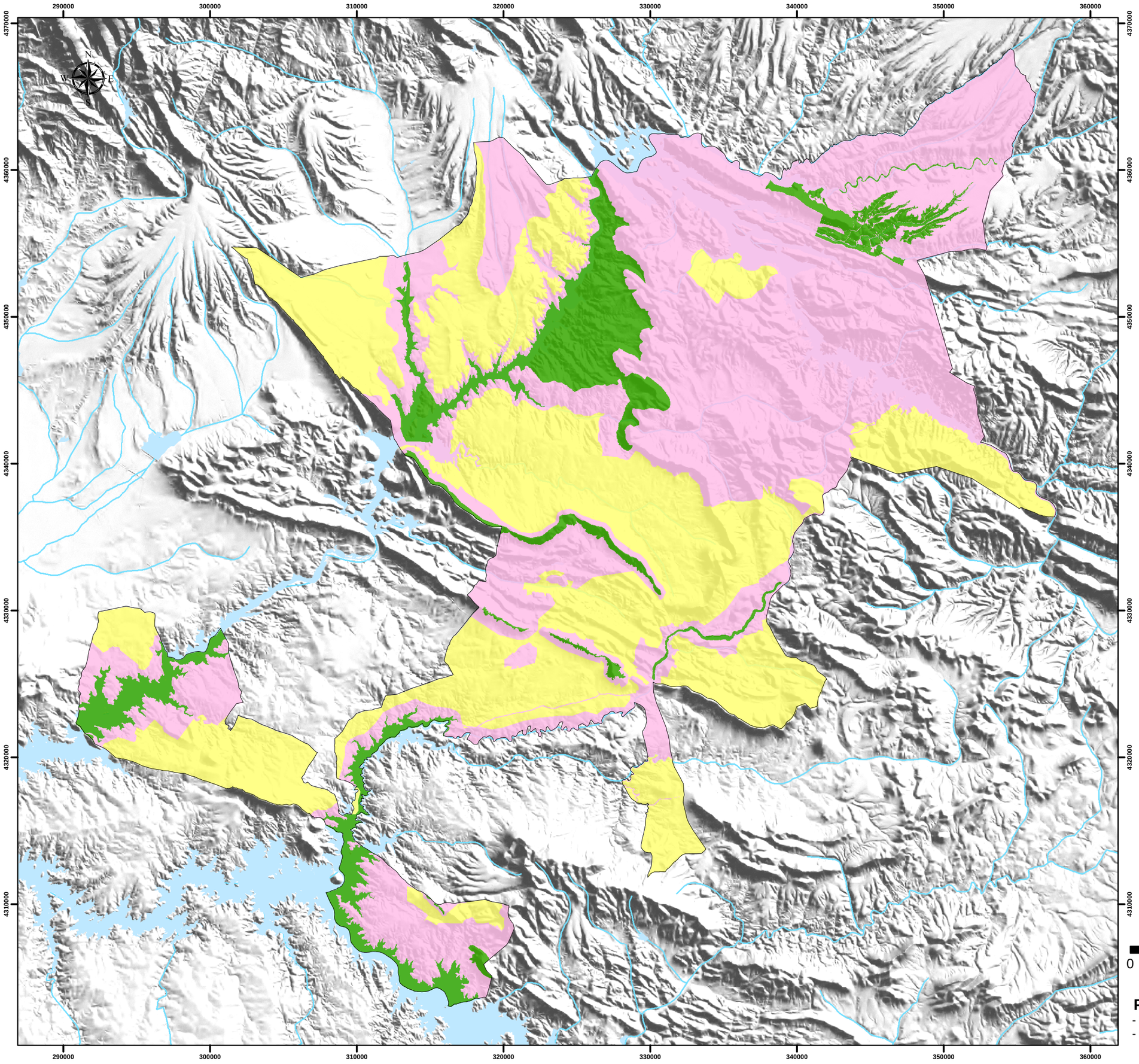

Propuesta de Reserva de la Biosfera La Siberia

Mapa 3: Zonificación

Candidatura RESERVA DE LA BIOSFERA DE LA SIBERIA

Leyenda

- Límite de la zona propuesta como Reserva de la Biosfera
- Zona Nucleo
- Zona Tampón
- Zona Transición
- Ríos
- Embalses

Escala: 1:250.000

0 2,5 5 10 15 20 Kilómetros

ETRS89.UTM.Huso30

Fuentes:

- Instituto Geográfico Nacional de España
- Elaboración propia